

mobiliário

em notícia

MOBILIÁRIO DE EXTERIOR

Ambientes

Desfrute da vida ao ar livre



climax®

do que um colchão...
muito mais

Estrada da Barrosa / Apartado 24
3420-410 Tábua
PORTUGAL

Tel.: (+351) 235 413 384
(+351) 235 413 350

climax@climax-sa.com



OS SEUS SENTIDOS

\\ LÃS \\ SINTÉTICOS \\ PELES

Rua Manuel Madeira 3020-303 Coimbra
Tel.: +351 239 496 363 Fax: +351 239 491 519
www.carving.pt geral@carving.pt

Kasadec

home



LOJAS:

RIO TINTO - Outlet

Rua Infante D. Henrique, 313 - 4435-288 RIO TINTO
Tel. 220 160 594 - Fax 220 160 595

PORTO - Antas

Rua Nova de S. Crispim, 145/147 - 4000-364 PORTO
Tels. 225 367 133/4 - Fax 225 367 135

MAR SHOPPING (IKEA)

Av. Dr. Oscar Lopes - Leça da Palmeira - 4450-337 MATOSINHOS
Tel. 229 942 321 - Fax 229 942 322

www.kasadec.com | info@kasadec.com

O aparecimento da marca Cria.P, da responsabilidade do recentemente criado Cluster do Mobiliário, pode ser a pedra de toque para que Portugal ganhe, definitivamente, a notoriedade internacional que tem procurado nos últimos anos mas que ainda não encontrou.

É sabido que o mobiliário fabricado em Portugal tem qualidade: trata-se de um produto normalmente feito com boas matérias-primas, a que o saber fazer acumulado ao longo de gerações, associado ao design que mais recentemente se lhe incorporou, confere uma qualidade geral que nos permite colocá-lo, sem nenhuma espécie de patriotismo, entre os melhores da Europa e do Mundo.

Mas falta a Comunicação. As empresas portuguesas têm-se debatido com um enorme obstáculo: durante muitos anos, a indústria virou-se apenas para o mercado interno e quando precisou de procurar novos mercados não lhe foi – e ainda não é – reconhecida notoriedade como fabricante de mobiliário de qualidade. Falta uma forte campanha de Comunicação e de Marketing para colocar o mobiliário português no topo do Mundo.

Fazer com que o mobiliário seja internacionalmente associado a Portugal, tal como o chocolate o é relativamente à Bélgica, ou os relógios no caso da Suíça, eis então o desafio do Cluster de Mobiliário para quem a marca Cria.P constitui uma primeira ferramenta de divulgação. Na mesma perspectiva de comunicação, chamo desde já a atenção para o décimo aniversário do Prémio Mobis, que anualmente distingue as melhores marcas portuguesas ligadas à Decoração, ao Mobiliário e ao conforto da casa. A edição de 2010, no último trimestre do ano, vai ser seguramente mais uma manifestação da vitalidade deste Setor e do dinamismo da indústria e do comércio em Portugal.

Não é por acaso que, cada vez mais, o Governo, olha para o Mobiliário. A forma como o Estado tem demonstrado o seu apoio às empresas demonstra claramente o quanto confia no Setor para continuar a contribuir para o aumento das exportações e para o equilíbrio da balança comercial.

O ano de 2010 será igualmente marcado pela publicação de livro “20 Anos de Mobiliário em Portugal”, um projeto a que lançámos mão para salientar o que de bom se tem feito no setor nas últimas duas décadas. Trata-se de um trabalho apurado de recolha e tratamento de informação – escrita e em fotografia – de elevado valor histórico que vai retratar fielmente a nossa vivência na última década do século passado e na primeira deste novo século em que os agentes industriais e comerciais deixam de ver-se como antagonistas para passarem a ver-se como figuras complementares.



Emídio Brandão

Distribuição:

P
Público
mobiliário
em notícia

FICHA TÉCNICA >

Director_Júlio Pinto da Costa | **Director Adjunto**_Mário A. Costa | **Conselho Editorial**_Célia Dias (design), Francisco Samuel (têxteis), Isabel Costa Pereira (economia), Ivo Vaqueiro (economia), Jorge Brito (associativismo), José Ferraz (acabamento), Manuel Gonçalves (comércio), Navazali Nurali (feiras), Pedro Araújo (advocacia), Pedro Castro Silva (Arquitectura), Pedro Jorge Santos (comercialização) | **Redacção**_Gabinete de Textos e Imagens | **Marketing**_Emibra | **Design**_Marlene Pereira | **Fotografia**_Américo Gomes, José Manuel | **Secretariado e assinaturas**_Américo Frazão, Isabel Tavares | **Produção**_Emibra | **Direcção Postal**_Apart. 2153, 4451-901 Matosinhos | **E-mail**_mobiliarioemnoticia@mail.telepac.pt | **Telefone**_(+351) 229 999 314 | **Fax**_(+351) 229 999 319 | **Registo**_ERC 125757 | **Depósito Legal**_116819/97 | **Propriedade e Impressão**_Emibra, Lda, matriculada na Conservatória do Registo Comercial do Porto, número 502 505 117 | **Capital Social**_6.100 Euros | **Contribuinte**_502 505 117 | **Periodicidade**_Bimestral | **Tiragem**_5.000 exemplares | Distribuição Gratuita | Abril 2010

Mobiliário em Notícia está registado na Associação da Imprensa Não-Diária e é membro da Union de la Presse Professionnelle de l'Ameublement

A revista Mobiliário em Notícia está a aplicar o novo Acordo Ortográfico da Língua Portuguesa. Trata-se de uma aplicação complexa, pelo que durante algum tempo utilizaremos nas nossas páginas a ortografia nova e a antiga. Para o facto, pedimos a compreensão dos leitores.

índice - sumário

6

Ambientes

Propostas de decoração



20

Projeto de decoração

Apartamento Quinta de São
Sebastião - Lumiar Lisboa



22

Projeto de decoração

Nini Andrade Silva
Hotel The Vine



28

Cozinhas

Métrica
Inspiração romântica



39

Marcas

Anaric - Aposta Séria na
qualidade e inovação



44

Lojas

Moviflor
Abre loja em Caldas da Rainha



48

Novidades

M&O surpreende com
novidades apresentadas

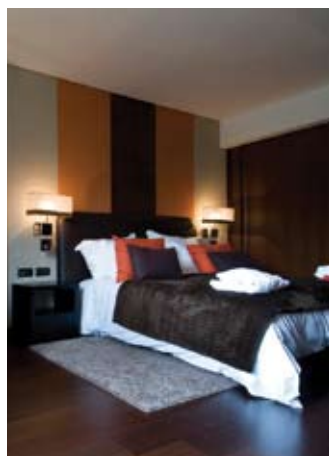

50

Sugestões

Mobiliário de exterior



32
Banhos
Sanitana
Clássico eterno



36
Arquitetura
Arranjo urbano - Cuéllar
Segovia, España



56
Novidades
GoHome
Cor e movimento



Próxima Edição

Entrevista com Fernando
Lourenço, Prémio Mobis
Empresário 2009.



ambientes



CONVITE AO DESCANSO

Maria Odete Rocha propõe uma sala de estar atual e confortável. O elegante e espaçoso sofá branco é o centro deste ambiente, que, pela sua cor apaziguadora, quebra a força dos tons vermelhos, criando um espaço equilibrado que convida ao descanso e ao relaxamento após um longo dia de trabalho. Chegar a casa ao fim do dia é um prazer...

kids | urban | free style | bath and kitchen | nature

GOHOME

PAPEL PAREDE | TAPETES

geral@gohome.pt

tel | fax 229 746 127

uma parede à sua imagem ...



Alameda da Granja 64 | Maia

www.gohome.pt

ambientes

AMBIENTE ACOLHEDOR E HARMONIOSO

Criar um ambiente acolhedor e com harmonia. Foi com este objetivo em mente que Anabela Neves compôs este espaço, tendo, para tal, optado pela conjugação do mobiliário em wenguê, com uma decoração em tons cinza e prata e chão em carvalho. O resultado: uma sala repleta de classe.





lbfmobiliário

Além Cima
4620-201 Figueiras
Lousada - Portugal

mail@Lbfmobiliario.com
www.Lbfmobiliario.com



ambientes

BELEZA E MAJESTADE

José Luís propõe um quarto luxuoso onde o estilo clássico e o estilo moderno coabitam em perfeita sintonia. Os contrastes estendem-se também às cores: o luxo do dourado, a elegância do preto, a pureza do branco e o requinte do prateado unem-se para criar um ambiente belo e majestoso. Simplesmente sedutor...



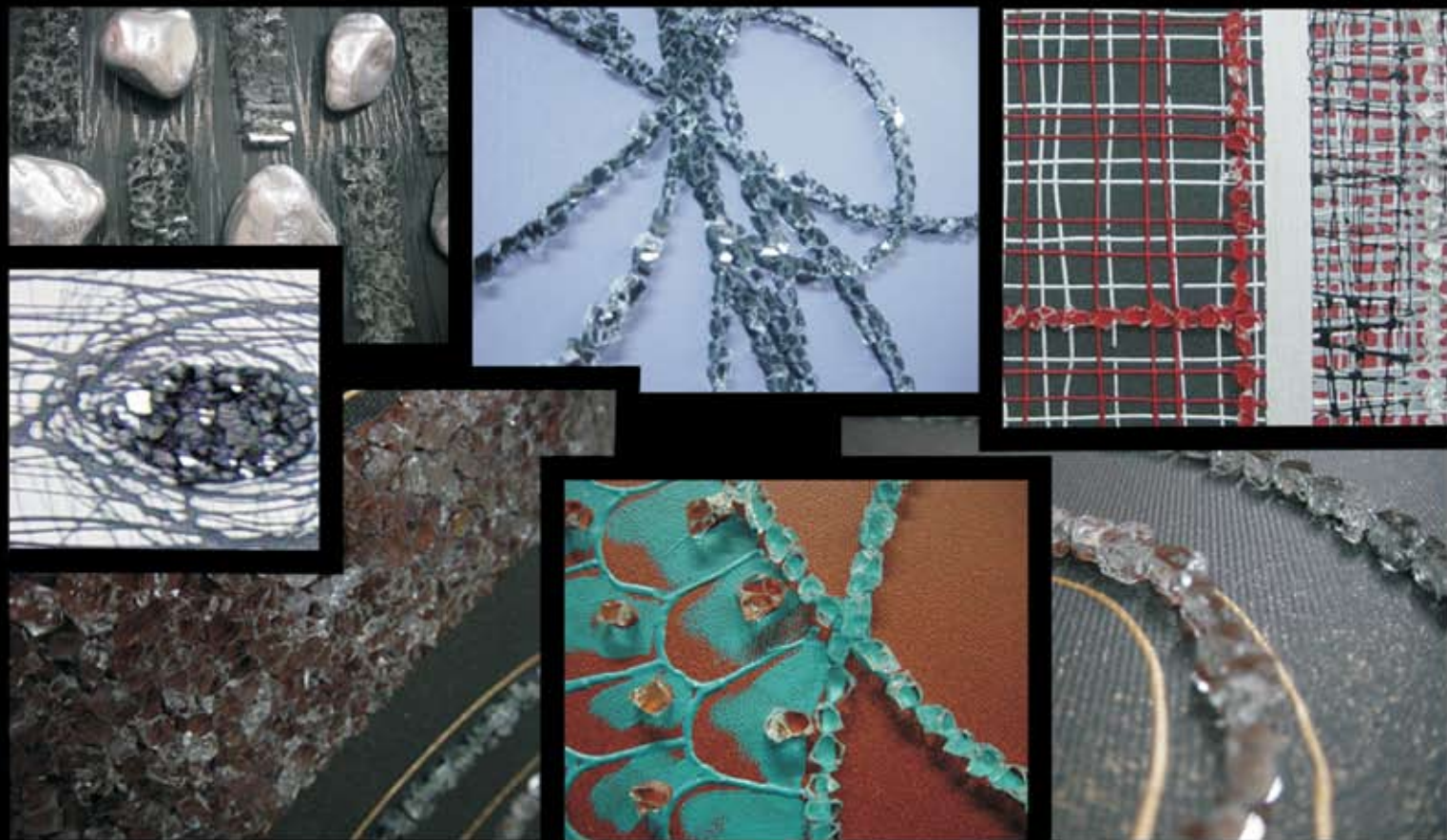

Quadros Criativos e Inovadores

Risco Solto, Ida by Dália Marques



Desafie a nossa imaginação!

Os quadros vestem as paredes dos espaços, com motivos pessoais ou fantasiosos, mas sempre inseridos num ambiente decorativo que significa trabalho ou lazer. Seja para um quarto de dormir, para uma sala, escritório ou corredor, é certo que cada habitação precisa de diversos quadros que completem a sua decoração.

Na Risco Solto temos noção da importância que os complementos têm em cada projecto dos nossos clientes, assim como da valorização cada vez maior de aspectos como a qualidade, inovação e exclusividade como factores de diferenciação na escolha de um produto, por isso apostamos no desenvolvimento e concepção de produtos novos, e adaptamos a nossa capacidade de resposta à medida dos objectivos que nos são apresentados.

As capacidades da Risco Solto a nível logístico, técnico e criativo estão neste momento plenamente desenvolvidas, e assim, partindo da nossa experiência podemos oferecer aconselhamento sobre conjugação das cores, motivos e tamanhos mais adequados para cada local onde ficará exposto o trabalho, assim como uma entrega rápida e adequada ao volume da encomenda.

Visite-nos em www.riscosolto.pt, veja o nosso catálogo, ou se preferir, venha conhecer as nossas novas instalações. Teremos todo o gosto em o receber e dar resposta aos seus desafios!

Dália Marques



Novas Instalações:

Risco Solto, Lda.
Rua Cidade de Ermesinde, 160
4445-416 Ermesinde
Telf: 223 790 148 / 961 304 525
geral@riscosolto.pt
daliamarques@riscosolto.pt
www.riscosolto.pt

INTEMPORALIDADE E REQUINTE

Intemporalidade e requinte são os nomes que imediatamente associamos ao mobiliário inglês, aqui fielmente reproduzido em peças genuínas que conquistam imediatamente pela sua beleza. O sofá, o cadeirão e as pinturas tipicamente inglesas harmonizam e complementam esta sala de estar com um toque de conforto e vida. É impossível ficar indiferente a este ambiente.



A series of thin, curved purple lines originate from the left edge of the page and sweep across the background, creating a sense of movement and design.

interfurniture

Portugal, a name to remember.

www.interfurniture.pt



associação portuguesa das
indústrias de mobiliário e afins

www.apima.pt



PERFEITA HARMONIA

José Freitas apresenta uma sala de jantar em madeira wenguê, cuja mesa extensível permite tirar o melhor partido do convívio com as suas visitas. Destaque para o pormenor dos frisos em inox nas cadeiras e no aparador, bem como do vidro preto que reveste as portas interiores do último. De realçar, também, os jogos de formas e contrastes verificados nos objetos de decoração e no tapete, que interagem em perfeita harmonia.





Design: emanuel José
Fotografia: carlos fernaz

Villa C
HOTEL & SPA

RUA DAS MIMOSAS . ERVEDOSA 4510-329
S. PEDRO DA COVA - GONDOMAR - PORTUGAL
WWW.ANARIC.PT - GERAL@ANARIC.PT
TEL - 351 224 664 090 FAX - 351 224 664 099

ambientes

AMBIENTE REPLETO DE PERSONALIDADE

Rui Batista apresenta um quarto de casal de carvalho à cor wenguê. A conjugação da folha de carvalho com o lacado branco no lado esquerdo da cabeceira da cama marca a diferença e, juntamente com a escolha de cores fortes como o azul e o vermelho, confere personalidade ao conjunto.



Aparador
151,9x103,9x44,2
"Bianco"
só **€299,00**
De 13 a 15 de Abril

Estante modular
260x190x42 "Bianco"
lacado branco alto brilho
só **€359,00**
De 13 a 15 de Abril

Novidades
Moviflor.
Tem tudo
o que gosta.



E quando vê
o preço, gosta
ainda mais.

APROVEITE AS PROMOÇÕES DO DIA.



Candeeiro pé alto
"TS-4207011"
só **€69,90**
De 10 a 12 de Abril

Cadeira "KRCS437"
estrutura em metal
cromado/imit. pele
cor branca, preta,
vermelha
~~€109,00~~ **€69,00**



Mesa de centro
120x25x80
"GD-2200"
lacado cor branco, preto
~~€220,00~~ **€149,00**

Nova Colecção

DE 27 DE MARÇO A 30 DE ABRIL.

www.moviflor.pt

projetos de decoração

Projeto: Apartamento Quinta de São Sebastião – Lumiar Lisboa

Decoradoras: Graça Goes Ferreira
Graça Mora
Ana Gois Ferreira
Alexandra Marça



Trata-se de um T4, num edifício de linhas arquitetónicas contemporâneas e integrado numa quinta do séc. XVIII, onde D. João V fez o seu Palácio de férias. O facto de se tratar de um condomínio dirigido à classe alta e com tanta carga histórica, sugeriu de imediato às decoradoras desenvolver uma Decoração com um ambiente atual, mas tendo como objetivo o requinte e a funcionalidade, características que foram apoiadas pelo cliente.

Para a sala, a escolha recaiu sobre uma paleta de tons neutros com toques de verdes, azuis acinzentados e pratas. Os cortinados são transparentes para que a luz entre e os utentes da casa usufruam das árvores centenárias, dos buchos circundando os roseirais, a piscina e o lago.

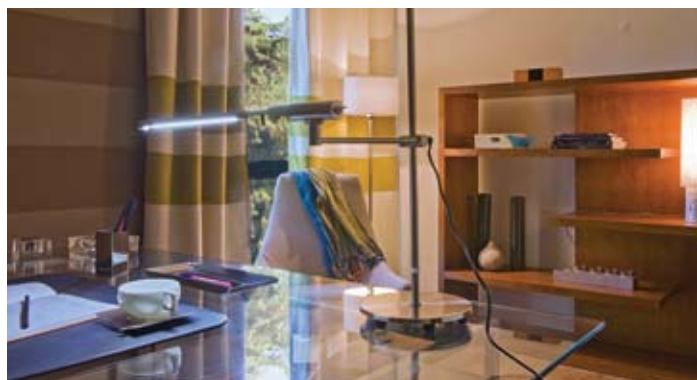
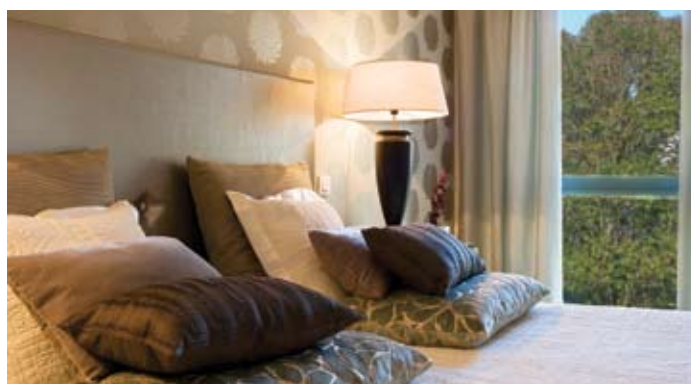

Suite: Ampla, com revestimento na parede da cama em tons de prata e azul acinzentado para dar conforto a um quarto que se encontrava todo branco.

Escritório: Foi colocada uma secretária de vidro de modo a tornar o espaço maior. Temos ainda uma zona de leitura. Os tons escolhidos foram castanhos crus e verdes.

Quarto filho: A escolha do tecido para o painel de cama foi o registo principal do quarto, pois trata-se da grande paixão do universitário.

Quarto filhas: Estas um pouco mais novas. As decoradoras utilizaram o tom rosa nas colchas e as flores estilizadas da parede das camas, que foi desde o início uma escolha delas para o desenvolvimento do trabalho.



O Hotel The Vine foi o grande vencedor dos European Property Awards (London) na categoria The Interior Design. Refira-se ainda que, com o The Vine, o Atelier Nini Andrade Silva representou a Europa no International Property Awards em San Diego em Novembro 2009, a mais prestigiante competição mundial da área do design; foi incluído na shortlist of the World Architecture Festival 09 (Barcelona) e obteve, novamente em Londres, pelo Design Hotel quatro nomeações, sendo o grande vencedor na categoria da melhor suite.

projetos de decoração

Surpreendendo o visitante a cada passo, o Hotel The Vine é um History Telling, no qual a Ilha da Madeira surge como protagonista.

Como o próprio nome sugere, o projeto

surgiu totalmente inspirado no tema do Vinho e nos elementos naturais do espaço em que se implanta - a Ilha da Madeira.

Vanguardista, eclético e rompendo com as convenções, Nini Andrade Silva concebeu o Hotel The Vine a partir da simbiose entre a modernidade e os elementos naturais da sua envolvente, demonstrando uma profunda preocupação com o conforto, o bem-estar e as raízes culturais e tradicionais da Ilha.

Todo o conceito do The Vine foi desenvolvido em torno dos elementos relacionados com a vinicultura e as quatro estações do ano, fundidos com as diferentes áreas, mobiliário, iluminação e diversas ambiências criadas, tudo em perfeita articulação com o projeto de arquitetura da autoria do arquiteto Ricardo Bofil.

Verde, cinza, roxo e castanho são as cores dominantes nos quartos e espaços públicos que igualmente representam os diferentes matizes de uma videira ao longo das quatro estações do ano. Assim, a cada andar do The Vine foi atribuído uma seleção de cores diferentes, potenciando a relação com as estações do ano: a Primavera é a uva verde; o Verão é a uva roxa; o Inverno ameno da Ilha passou a ser uma chuva de Verão que refresca, por isso é branco e com as raízes cinzas; e o Outono é castanho com folhas já secas.

Esta seleção de cores e associações têm a missão de nos transportar para um ambiente natural e autêntico. À chegada ao hotel, a grande escadaria roxa e a malha metálica simbolizam a chuva de verão, oferecendo uma recepção calorosa.

No lobby, o restaurante TERRA LOUNGE e o jardim com sofás grandes que fazem alusão a cestas de colheita representam as vinhas. O acabamento do piso é feito com pedras pequenas e redondas, representando os seixos na Ilha - a eterna paixão de Nini. As casas de banho são em forma de uma uva, a piscina é um tanque de vinho, o jacuzzi, com 20 x 2 metros, é uma levada.

Os quartos transmitem na integridade a sofisticação do hotel. Aqui, o diálogo flui através do espaço, sem separação entre o sono e as zonas balneares. Como que levitando, as camas recebem a luz que emana da terra.

O terraço, composto por mais de 1000 metros quadrados, é um verdadeiro arrebatamento para o hóspede, proporcionando uma vista em 360º sobre as montanhas e a cidade do Funchal. Destaque para o Restaurante gourmet "UVA" e a irresistível piscina ornamentada com peças da coleção exclusiva 'Garota do Calhau'. A iluminação teve um papel fundamental em todo o projeto, não só pela predominância de painéis retro-iluminados, mas também pela necessidade de transformar os pilares em número significativo em candeeiros que ajudam a harmonizar os elementos naturais.



Projeto: Hotel The Vine

Decoradora: Nini Andrade Silva

Localização: Funchal, Madeira, Portugal

Duração execução: 2 anos

Fotos: Hélder Santos - ASPress Informação;
Alma Mollemans e Henrique Seruca

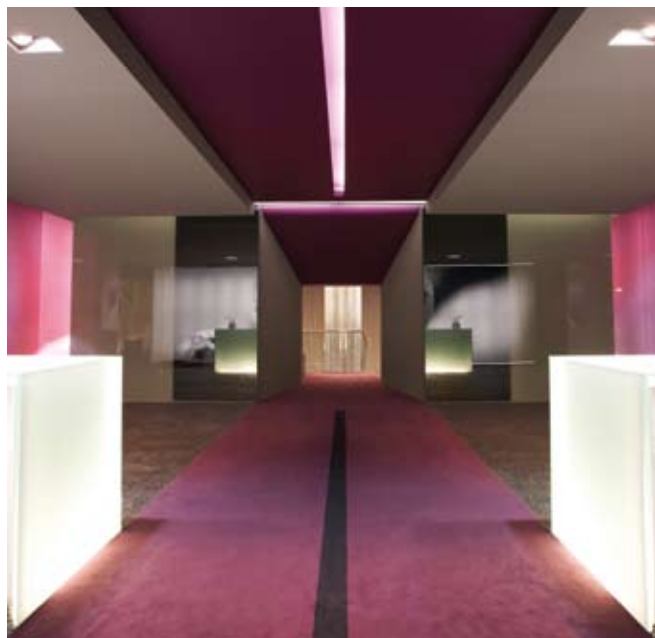

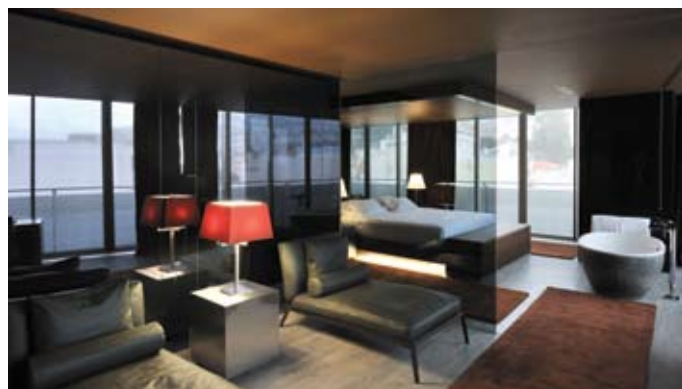

Verde, cinza, roxo e castanho são as cores dominantes nos quartos e espaços públicos que igualmente representam os diferentes matizes de uma videira ao longo das quatro estações do ano.



A sua casa com vida.

www.lourini.pt

Sentir a tranquilidade da família, receber bem os amigos, aquela sensação de pleno conforto e experimentar que entrar em casa é como entrar no nosso reino de descanso e descontração.

Estes são os valores e a força, que nos impellem para produzir os melhores móveis e sofás que o mercado conhece, satisfazendo as necessidades de elevada qualidade, em conforto e design, a preços muito atractivos.

O conforto tem um novo nome. Lourini.

Lourini®

Mobiliário e Sofás



Como o próprio nome sugere, o projeto surgiu totalmente inspirado no tema do Vinho e nos elementos naturais do espaço em que se implanta - a Ilha da Madeira.



BRITOS'
EMMEBE



40

anos consigo

cozinhas



INSPIRAÇÃO ROMÂNTICA

A Métrica apresenta uma cozinha de inspiração romântica com portas em MDF hidrófugo lacadas a verde pastel e com acabamento acetinado. A ardósia verde foi a pedra natural escolhida para os tampos. A cuba da loiça é em porcelana branca e a torneira uma clássica “Samuel Heath”. Destaque para os candeeiros de parede, executados à mão, e para a inscrição recortada e iluminada no louceiro, cujo interior é feito em madeira natural de casquinha. Este modelo permite as mais variadas opções de personalização. Dependendo da forma como os pormenores são aplicados e trabalhados, poderá adquirir um estilo mais romântico, como é o caso, mais tradicional, como por exemplo um estilo Anos 50, ou mais campestre.



CLIP top BLUMOTION

Solução integrada



BLUMOTION agora integrado directamente no copo da dobradiça. Para um processo de fecho confortável que entusiasma para todo tipo de portas – pois em portas leves e de pequena dimensão a função BLUMOTION pode ser facilmente desactivada.



APRESENTADA NOVA FEIRA DE MOBILIÁRIO DE COZINHA

Os responsáveis pela Koelnmesse e IMM Colónia apresentaram a nova feira de mobiliário de cozinha, LivingKitchen, que tem estreia marcada para 18 de Janeiro de 2011.

A iniciativa surge a partir de um acordo entre os responsáveis da feira de Colónia e os principais fabricantes alemães de mobiliário de cozinha, apoiados pela associação alemã de fabricantes de mobiliário.

A organização tem o objetivo de conseguir a participação de 80 empresas relacionadas com a indústria, desde mobiliário a electrodomésticos, passando por sistemas de iluminação e outros acessórios.

A feira terá uma periodicidade bienal e será realizada de forma independente, embora dentro da IMM Colónia. Apresentar-se-á como um evento de lifestyle, com shows gastronómicos e as últimas tendências relacionadas com os vários setores da cozinha.



TECNOLOGIA PUSH-TO-OPEN EM PORTAS E GAVETAS

A Hettich apresenta a tecnologia Push-to-open. De mãos dadas com o mobiliário minimalista, liberta as frentes da mobília de puxadores, agradando, por isso, aos designers puristas. Recentemente, a gama de aplicações deste sistema foi alargada. Agora, para além das portas, as gavetas também abrem e fecham quase em silêncio através de uma pequena pressão com o dedo. A marca oferece aos fabricantes uma versão com uma única peça que pode ser integrada com facilidade em padrões standardizados, o que não altera o processo de trabalho com o cliente.





Protec[®]

by **RIKOR**

TINTAS E VERNIZES ECOLÓGICOS

PROTEGER A MADEIRA, POR MUITOS ANOS, CUIDANDO DA NATUREZA



PROTEC HOME

Embelezamento e tratamento de madeiras interiores.

PROTEC OUTDOOR

Embelezamento e tratamento de madeiras exteriores.

PROTEC PARKET

Embelezamento e tratamento de pavimentos de madeira, nomeadamente soalhos e parket.

TINTAS E VERNIZES AQUOSOS

BELOS E DURADOUROS

Para aplicação em todas as madeiras novas e usadas que precisem de tratamento, embelezamento e protecção.

DURABILIDADE SUPERIOR A 10 ANOS*

Inodoros e fáceis de aplicar.

AMIGOS DO AMBIENTE

Proteja o ambiente e não pague mais por isso. 25g/L de COV's.

INODOROS E FÁCEIS DE APLICAR



* Em função dos métodos e do rigor de aplicação. Exceptua-se para todos os efeitos aqueles casos em que o desgaste é provocado por acção mecânica.



banhos

CLÁSSICO ETERNO

A Sanitana apresenta a série de louças sanitárias Grécia, que se caracterizam pelo requinte e pela intemporalidade. Com linhas nobres e refinadas, a série representa uma bela solução para criar espaços com uma estética clássica.

GLAMOUR NA CASA DE BANHO

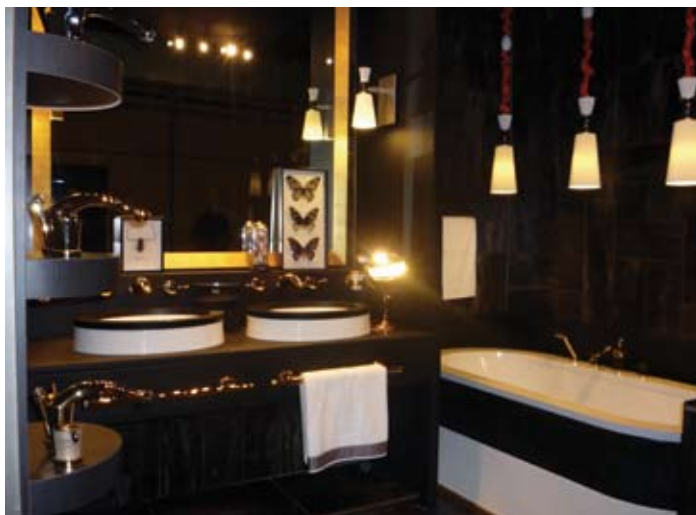

A marca francesa THE apresentou esta casa de banho na Maison & Objet, em Janeiro. A marca detém um conceito glamour para casas de banho: especialistas em tudo o que é acessório - torneiras, louças, mobiliário, apliques... Podemos encontrar umas soluções de excepção.

sugestões



INTERFER

Portas "LOOK GLASS" - Design Inovador e Atraente !

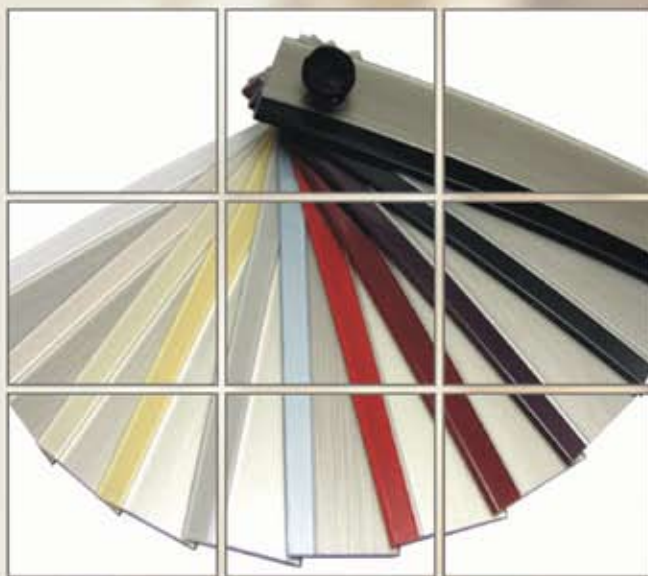

INTERFER - FRANCISCO ANTÓNIO MALCATO

Rua Neves Ferreira, 3-B - 1170-273 Lisboa

☎ www.interfer.pt ✉ geral@interfer.pt

☎ 218 110 600 · Fax: 218 150 026

Vencedor
IX Gala Móbis
2009
Melhor
Fornecedor de
Ferragens e
Acessórios

Ferragens e Componentes para Móveis, Construção Civil e Bricolagem

“TER CONSEGUIDO A INTERNACIONALIZAÇÃO DEU-ME IMENSO ORGULHO”

PEDRO VIEIRA DE ANDRADE, PRESIDENTE DA ASSOCIAÇÃO EMPRESARIAL DE PAÇOS DE FERREIRA

Pedro Vieira de Andrade está de saída da direção da Associação Empresarial de Paços de Ferreira (AEPF), após cinco anos como presidente. Num discurso claro, o presidente cessante traça o percurso da AEPF durante o período em que a sua direção geriu os seus destinos.

O responsável recorda que quando assumiu os destinos da Associação encontrou “a casa estabilizada a nível financeiro, mas um bocado “parada”. O objetivo passava por “a Associação ter a capacidade de passar incólume a qualquer quebra ou falha ou extinção dos quadros comunitários de apoio que eventualmente num futuro próximo poderão vir a existir. Decidimos criar departamentos que fossem sustentáveis por si só.”

A tarefa, diz Pedro Vieira de Andrade, “era mais difícil de concretizar no Departamento de Apoio às Empresas, mas conseguimos-la”. O presidente explica que a chave era a dinamização do departamento, que “evoluiu imenso e hoje é valorizado pelos associados para aconselhamento económico-financeiro, jurídico, de projetos de investimento.” O Departamento Financeiro está na base da “associação empresarial mais sólida da região, que pode encarar facilmente os desafios do futuro, estando extremamente credibilizada junto dos parceiros governamentais.”

Já o Departamento de Feiras e Eventos é “o grande angariador de receitas desta casa. Dinamizá-lo o melhor possível, mas ficou aquém daquilo que esperávamos, porque tínhamos objetivos ambiciosos. Não me quero desculpar, mas eventualmente este facto não será alheio à grande crise económica que vivemos.”

O Departamento Formação Profissional está vocacionado para a formação de pes-

soas na vida ativa. Existe também uma participação financeira da Associação na Pro-fisousa, mais orientada para a formação de desempregados, existindo sinergias entre as duas entidades ao nível de recursos humanos e infraestruturas.

Finalmente, o Departamento Comunicação e Imagem “trata de tudo o que tem a ver com a imagem da associação e promove o design e a qualidade do nosso mobiliário.”

No seu balanço, Pedro Vieira de Andrade destaca a sociedade com a Câmara Municipal na TECVAL - Centro de Incubação de Empresas de Novas Tecnologias do Vale do Sousa e a inclusão da AEPF num projeto de requalificação urbana da Autarquia, que consiste na reformulação total das instalações da Associação, como momentos importantes da sua direção. “A Associação vai ter um financiamento de um milhão e 200 mil euros para a requalificação do parque de Exposições. O projeto está aprovado, o financiamento também e só falta a execução”.

A grande marca da Direção de Pedro Vieira de Andrade é, no entanto, a Internacionalização. “Em 2006 tivemos o nosso primeiro projeto aprovado pelo Governo e participado pelo AICEP, para missões empresariais e presenças coletivas em feiras. Tê-lo conseguido deu-me muito orgulho. Somos a única associação não sectorial do país apoiada nestes termos.”

A primeira internacionalização da Associação aconteceu em Vigo em 2005, numa feira multisectorial, “onde o setor do mobiliário espanhol também estava representado, mas via-se que estávamos muito mais à frente. Voltámos em 2006, e, em 2007, decidimos realizar feiras da Capital do Móvel em Espanha. Foi quando avançamos para Vilagarcia de Arousa e fazemos a feira num

espaço de 6.000 metros quadrados. O impacto foi fantástico.”

“Em 2008, na Corunha, começaram os problemas. As associações empresariais espanholas ligadas ao mobiliário fizeram-nos sentir um clima de grande pressão, com uma série de ameaças que não vieram a concretizar-se.”

No mesmo ano, a AEPF voltou a realizar a feira em Vilagarcia “mas só porque já tínhamos contrato assinado, senão teríamos sido confrontados com a oposição das associações galegas. Os parques de exposições são da Junta Autónoma da Galiza, onde têm assento as confederações empresariais e patronais, tendo sido chumbada a nossa proposta. Eles receiam pela grande qualidade do nosso mobiliário e recusam a entrada do produto português, mas a recusa nunca foi assumida por escrito, até porque isso poderia ter repercussões ao nível da União Europeia”, diz o dirigente associativo, para quem “as autoridades portuguesas estão a par do que se passa. Solicitamos uma reunião com o Governo há já algum tempo para falarmos sobre o assunto, e vamos ver no que isto vai dar.”

Pedro Vieira de Andrade destaca o papel que a Associação Empresarial de Portugal (AEP) neste processo, “questionando a Junta Autónoma da Galiza. Há um mês, a AEP chamou a atenção para esta questão numa conferência de imprensa. Os jornalistas pegaram na notícia e tivemos uma reação fantástica do embaixador português em Madrid, que se mostrou interessado em ajudar a resolver o problema. Pediu-nos uma explicação do que se passou e estamos à espera para ver o que acontece.”

Para continuar a marcar presença no mercado espanhol, a AEPF voltou, em 2009, a participar nas feiras multisectoriais. Trata-



se de certames realizados por “entidades privadas e aí a Junta Autónoma não tem como proibir que eles nos vendam o espaço.” Pedro Vieira de Andrade admite que “é complicado largar o mercado espanhol. Lá as pessoas já conhecem Paços de Ferreira como a Capital do Móvel. Chegamos a ter cerca de 15 por cento de visitantes espanhóis na feira da Capital do Móvel aqui em Paços de Ferreira. E lá, o mercado funciona muito bem com o ‘passa a palavra’.”

Quanto ao Cluster do Mobiliário de Portugal, que criou a marca Cria.P, o presidente cessante da AEPF espera que “dispare” com a sua recente formalização: “Acredito que os responsáveis pelas associações coloquem os interesses da indústria à frente do das associações. Se assim não for, é preferível que se afastem. O Cluster é importantíssimo para a indústria, para a criação do Centro Tecnológico, do Centro de Design e para a internacionalização do mobiliário português.”

O responsável destaca que “as empresas vão perceber que o Cluster é importantíssimo quando perceberem que todos os projetos de investimento por ele acreditados

têm via verde para aprovação.” E acrescenta: “temos de ter um Centro Tecnológico e um Centro de Design que vá ao encontro daquilo que é a necessidade da indústria, mas a grande marca do Cluster é a internacionalização.”

Em fim de mandato, Pedro Vieira de Andrade não esquece quem o acompanhou durante cinco anos: “duas das pessoas que estão comigo vão sair também e estão cá há

onze anos - os vice-presidentes Mário Silva e Carlos Mira. Entraram três novos vice-presidentes. Dois continuam cá com vontade para andarem com isto para a frente e melhorarem, para que a AEPF seja aquilo para o qual ela existe, que é ajudar os empresários nesta zona e, sobretudo, também ajudar a indústria do mobiliário neste país. Temos de lutar todos em prol disso: Nós, a vossa revista e as outras associações.”

O que não fez em cinco anos de presidência e gostava de ter feito?

“Gostava de ter visto aqui uma maior dinâmica no que diz respeito às feiras. Gostava, também, de não ter visto aquilo que se passou com a nossa congénere da Galiza, quando se fala tanto nas relações Norte de Portugal / Galiza. Gostava, por último, que o Cluster já estivesse mais adiantado na sua actividade.”

O que lhe deu mais prazer?

“A parte da internacionalização e a organização interna da Associação.”

Qual é a maior força do setor do mobiliário de Paços de Ferreira?

“Saber adaptar-se aos novos tempos. Durante 20/25 anos tivemos uma produção arcaica, muito artesanal. Hoje, evoluímos para um trabalho de grande qualidade e design. Os nossos empresários sabem adaptar-se.”

E a maior fraqueza?

“Apesar de melhorias brutais continua a ser o associativismo, ao qual ainda não é dado o devido valor.”

**ARRANJO URBANO • CUÉLLAR
SEGOVIA, ESPAÑA**



FICHA TÉCNICA:

Arquitecto: BOBILLO Y ASOCIADOS ARQUITECTOS

Valladolid, España • www.bya.com.es

Gonzalo Bobillo de Lamo, Arquitecto Diretor

Leticia Romera Santaengracia, Arquitecto

María Ángeles Díaz Roldán, Arquitecto

Ignacio Martínez Coloma, Arquitecto Técnico

Rubén de la Calle Cerezo, Arquitecto Técnico

Cliente: Ayuntamiento de Cuéllar

Projeto e construção: 2004/2006

Fotografía: BOBILLO Y ASOCIADOS ARQUITECTOS



A intervenção surge da necessidade objetiva de vencer o forte desnível existente entre as ruas Hojalatas e Modesto Fraile, ao final da qual se situa uma residência de idosos.

Numa cidade como Cuéllar, caracterizada por uma topografia acidentada e com fortes pendentes, o visitante serve-se de elementos marcantes, de diferente carácter e escala, para se guiar nos seus percursos.

Pretende-se que o elevador se converta num novo elemento de referência integrado nesse

sistema de marcos que configuram a malha urbana de Cuéllar, que sem querer competir com a intemporalidade das matérias que constituem os pré-existentes, contrasta pela sua condição leve e efêmera.

A solução proposta sugere dois tipos de percursos diferenciados, tanto pelo seu carácter como morfologia orgânica, rochosa e massiva das escadas, frente à geometria do volume do elevador, um prisma esbelto composto por materiais leves.

O percurso lento, a pé, tradicional, faz-se por séries de escadas que em cada tramo geram plataformas de descanso.

Pelo elevador, o movimento da cabine não é passivo, uma vez que a caixa que a envolve se perfura em diferentes pontos com o objetivo de emoldurar elementos importantes da paisagem.

De noite, a caixa perfurada ilumina-se no seu interior, reforçando a ideia de farol e a sua vocação de guia.

“... depois das árvores, são os elementos urbanos os que mais contribuem para dotar a cidade de escala humana, identidade e sentido coletivo...”

Santa & Cole



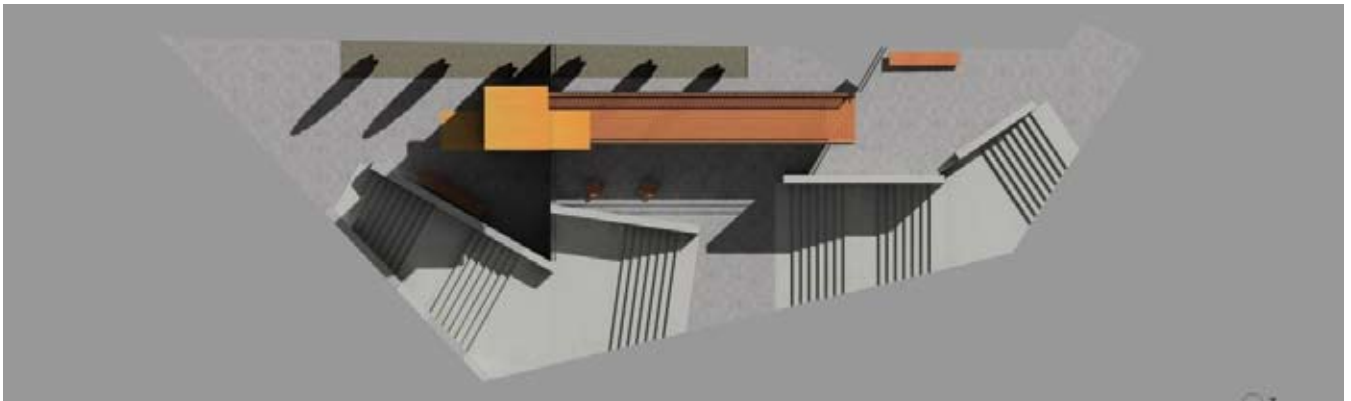

APOSTA SÉRIA NA QUALIDADE E INOVAÇÃO

Qualidade, elegância e originalidade. São estes os adjetivos que melhor descrevem os estofos da Anaric. Com um designer a tempo inteiro no estudo e concepção de novos produtos e na aplicação de novos materiais, a marca faz uma aposta séria na qualidade e na inovação.

Com mais de duas décadas de vida, a Anaric tem vindo a afirmar-se no mercado nacional e internacional, apostando, cada vez mais, na inovação e no design, através da modernização dos seus procedimentos, equipamentos e na constituição de uma equipa experiente no setor. É por esta razão que lhe têm sido atribuídas diversas distinções, entre as quais, e por diversas ocasiões, o Prémio Mobis na categoria de Fabricante de Estofos.

A participação em feiras da especialidade, entre as quais se destaca mais recentemente a Export Home, que decorreu em Março último na Exponor, mas também a Feira de Milão, a Intercasa, e a Feira do Móvel de



Madrid e de Valência, tem vindo a seduzir o mercado internacional e a promover o design e qualidade 'Made in Portugal' em todo o mundo.

Nos últimos anos, a Anaric tem reforçado a aposta na internacionalização, ao exportar para países como Espanha, Inglaterra, Suíça, Grécia, Noruega, Chipre, Arábia Saudita e Egipto, entre outros. O mercado internacional representa cerca de 40 por cento da sua produção.

Com sede em São Pedro da Cova, no distrito do Porto, a Anaric tem o certificado pela norma ISO 9001:2000 pelas actividades de concepção e fabrico de mobiliário com aplicação de estofos para decoração de interiores.



design

Desde cedo a curiosidade, o desafio e a habilidade pelos sistemas construtivos despertaram uma enorme vontade de interagir com a matéria.

Inicialmente, foi na arquitetura que se reviu um dia. No entanto, e por razões de força maior, é por entre planos e perspetivas que concretiza as suas aptidões na área design.



identidade: designer emanuel José



Emanuel José, licenciado em design de equipamento, pela Escola Superior de Artes e Design, Matosinhos, tornou-se há muito numa referência no panorama nacional. Principalmente na área ligada ao desenvolvimento e criação de sofás, poltronas, sistemas de sentar.

Uma aposta que se concretizou, imagine-se só, através de um anúncio de jornal.

Desde 2001, é designer residente de uma das empresas nacionais (ANARIC) já distinguida pela sua atitude empreendedora, qualidade de produto e desenvolvimento de novas tendências. No decorrer deste mesmo período, já viu também o seu trabalho e as suas peças serem premiados por diversas entidades, desde associações, imprensa, entre outros.

No seu percurso pessoal como criativo, destaca a oportunidade de fazer o programa Erasmus, na Irlanda, onde partilhou com outros designers novas metodologias projetuais que se tornaram numa mais-valia. Destaca também o encontro com colegas de profissão e, de maneira geral, com todas as pessoas com que se cruza, onde, de forma descontraída, discute novas abordagens para a resolução de problemas na área do design.

Como profissional, salienta a aprendizagem que vai adquirindo com os mestres, quer seja de mobiliário, estofo, construção, arquitetos. Salienta também a busca constante de novos métodos e novas ferramentas: “Hoje em dia temos que acompanhar a era tecnológica, e é abismal a evolução que existe. Temos que estar na linha da frente. Até porque é assim que marcamos a diferença aqui, e lá fora.”

Desde 2008, Emanuel José desenvolve em paralelo com outros criativos o projeto CARISMA. Uma plataforma que abrange todas as vertentes do design: produto, interiores, comunicação, moda, consultoria. “Foi um projeto que nasceu de forma natural e pensada ao mesmo tempo. O mercado, as pessoas, levaram à sua concretização. Permite aprofundar algumas excentricidades, não descurando a funcionalidade.”

Entre a dinâmica criativa de designer e a postura de empreendedor, Emanuel José planeia desenvolver no decorrer de 2010 um sonho que se avista com realidade: uma marca própria. Uma marca sustentada na criação de objetos funcionais para serem desfrutados em ambientes distintos e com identidade.

Resultado do trabalho desenvolvido em todo o seu percurso profissional.

Mas para o designer Emanuel José, nem todos os seus sonhos se movem em torno da profissão que exerce. Tem na sua mente e na sua vontade explorar outras áreas, outros projetos. “Adoro socializar. Não é à toa que os bons negócios, as melhores ideias, os melhores encontros nascem nos ambientes mais descontraídos...”.

Para finalizar, pedi que elegeisse o projeto que melhor o define, e de forma imediata: “A minha filha Leonor! Porque, tal como no processo de design, surgiu a ideia, contribuí para o desenvolvimento da mesma e concretizou-se...É preciso aplicar todos os nossos conhecimentos com o objetivo de nunca perder as suas maiores virtudes, qualidades. É um projeto muito pessoal...”.

Obrigada e votos de muito sucesso!!

CÉLIA DIAS, designer
design@mobiliarioemnoticia.pt



ABITARE by ALDECO

Interior Fabrics

www.aldeco.pt
aldecogeral@aldeco.pt

Venda exclusiva a profissionais
For professionals only

ESPAÇO INAUGURADO COM NOVO CONCEITO

A Antarte inaugurou uma nova loja na Boavista, no Porto, com a exposição de escultura e fotografia 1+1 do escultor Paulo Neves e do jornalista Carlos Magno. Com este novo espaço, passam a ser 12 os locais onde a marca apresenta as suas propostas de mobiliário e decoração.

A nova loja da Avenida da Boavista consiste numa experiência inédita para a Antarte, juntando o requinte e qualidade do design, com a sensibilidade das peças do escultor Paulo Neves e o olhar do jornalista Carlos Magno sobre os “graffittis” da cidade. A mostra está patente ao público até ao dia 20 de Abril.

Outra novidade prende-se com o facto de o espaço disponibilizar todos os meses o top10 dos livros mais lidos no país, para



além de obras de referência nas áreas do design, arquitetura e decoração, que as pessoas poderão ler enquanto saboreiam um chá ou um café. A experiência inicia-se na loja da Boavista, mas a oferta passará, em breve, e de acordo com a Antarte, a estar disponível em todas as lojas da marca. O novo espaço posiciona-se como “um contributo para a divulgação das Artes Plásticas e da Cultura, criando entre as artes e o mobiliário um ponto de encontro alternativo e arrojado”, refere a Antarte em comunicado.



UNDO

O coletivo de jovens designers Undo, composto por Fábio Costa, Ricardo Leite, Rute Martins e Vítor Machado, surge com o objetivo de reciclar pensamentos e motivar condutas, numa sociedade contemporânea rodeada de objetos que vêem o seu fim acontecer precocemente. Na última edição da Export Home, que decorreu de 2 a 6 de Março, os jovens designers apresentaram o Type #001, um bloco de compósito de madeira lacado branco que se molda e adapta a várias situações, através de um jogo de entrelaçados com cintos de segurança. É possível criar seis formas diferentes com um conjunto de quatro cubos.





WWW.SOFAMÓVEL.COM

SOFAMÓVEL

Sociedade de Fabricação de Móveis e Madeira, Lda

Apartado 21 - 2449-909 PATAIAS

t. +351 244 589 256 / +351 244 589 478

Fax. +351 244 589 451

sofamovel@sofamovel.com

MOVIFLOR ABRE LOJA EM CALDAS DA RAINHA

A zona oeste do país recebeu a 28ª loja Moviflor, em Caldas da Rainha. A abertura ao público aconteceu no dia 6 de Março.

Esta unidade, implantada em 3.700 metros quadrados de área de venda e 600 metros quadrados de armazenagem, conta com colaboradores especializados

que integram a equipa de vendas e de armazém, com o intuito de satisfazer as necessidades de atendimento de loja e de entrega e montagem de mercadoria em casa dos clientes.

Assim como nas restantes lojas, os clientes terão acesso a vários serviços disponibilizados pela empresa. É o caso do gabinete de decoração, que prestará aconselhamento sobre as soluções mais adequadas para mobilar e decorar a casa.

Relativamente ao *layout*, a loja das Caldas da Rainha segue os parâmetros comuns às restantes da cadeia, dispondo-se por secções, desde zona de sofás, salas, quartos de casal e individual, zona de arrumação, cozinhas, têxtil, iluminação e decoração e ainda zona de descanso, onde estarão expostos os mais diversos tipos de colchões.

A nova loja proporciona um espaço acolhedor, moderno e apelativo, refletindo a aposta da Moviflor no conforto e qualidade dos seus produtos e serviços.



Technik für Möbel

Silent System, sistema de amortecimento de alta qualidade integrado de forma invisível no braço da dobradiça

Tampa de cobertura elegante para a base da dobradiça

Compatibilidade do calço de dobradiça com as dobradiças da série Intermat

Ajuste de profundidade + 3 / - 2 mm para o alinhamento milimétrico da porta através da regulação directa

Ajuste do cobrimento integrado ± 2 mm - para folgas perfeitas

Afinação da altura por excêntrico ± 2 mm permite economizar muito tempo

Design em sintonia perfeita: dobradiça e calço de dobradiça

Reduzida profundidade da base - 12,8 mm

INTERFER • FRANCISCO ANTÓNIO MALCATO • Rua Neves Ferreira, 3-B • 1170-273 LISBOA • Tlf: 218 110 600 (20 Linhas) • Fax: 218 150 026 • www.interfer.pt • geral@interfer.pt

Ferragens e Componentes para as indústrias de: Mobiliário doméstico, Cozinha, Banho e Escritório. Carpintaria, Construção Civil e Bricolagem

...pure reality



geral@farimovel.pt | www.farimovel.com

Rua Fernando Silva, nº 1 - 4580-357 Cristelo PRD - Telf.: 255 776 994 / 255 776 840 - Fax: 255 776 737

farimovel

EXPRESSÕES DECORATIVAS MAIS DIVERSIFICADAS

A loja Luciana Duarte – Expressões Decorativas surgiu, no início do mês de Março, remodelada, com um novo ambiente, mais primaveril e mais confortável, e com algumas novidades.

A remodelação consistiu, entre outros aspectos, na reformulação do espaço de atendimento e na configuração de novos ambientes, adequados à estação primaveril. Foram também criados três novos espaços: o Mercado das Flores, o Cantinho Gourmet e outro reservado especificamente para o atendimento relacionado com tecidos.

Outra novidade diz respeito à criação da Feira das Oportunidades, que, como explica o responsável Joaquim Faustino, “consiste na exposição e venda de produtos a preços mais acessíveis, de coleções actuais, sem perder a qualidade.”

Em exposição na loja estão três ambientes: um quarto, uma sala de estar e outra de jantar, “devidamente decorados com temas específicos e próprios da época”, realça o responsável,



acrescentando que ao nível do serviço “mantém-se a entrega e montagem habituais de mobiliário, a confeção de cortinas e a aplicação de papel de parede, para além da decoração de ambientes.”

A reação do público é a melhor forma de avaliar a remodelação efectuada no espaço, e essa “tem sido muito positiva, com observações muito positivas e uma apreciação global bastante favorável.”

O responsável anuncia para breve a introdução do cartão cliente Luciana Duarte – Expressões decorativas, “que permitirá ao cliente acumular valores para futuros descontos”.

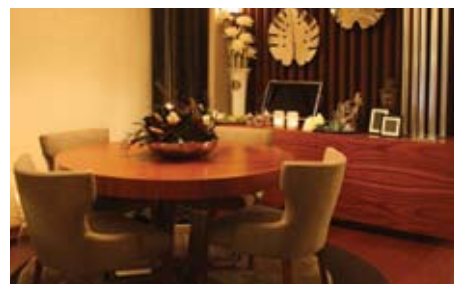

estrados | sommiers | colchões | almofadas

**...a pensar no
seu descanso...**

Rua 5 de Outubro, 53
2565-712 Runa
Tel. (+351) 261 335 550 (Portugal)
(+351) 261 321 041 (Espanha)
Fax (+351) 261 335 559 (Portugal)
(+351) 261 321 058 (Espanha)

bomrepouso@iol.pt

aquinos
sofás



A PENSAR EM SI DESDE 1986...



QUALIDADE / DESIGN / CONFORTO

A COMBINAÇÃO PERFEITA EM SUA CASA...



Apartado 14 - Sinde
3424-951 Tábua
PORTUGAL

Tel.: [00351] 235 710 210
Fax.: [00351] 235 710 217
Fax.: 800 207 299

www.aquinos.pt
aquinos@aquinos.pt



M&O surpreende com novidades apresentadas

A Maison & Objet, que em Janeiro passado expôs as últimas tendências no que diz respeito à moda-casa, numa sessão rica em criação e em eventos, surpreendeu com as novidades que as empresas expositoras apresentaram. A urbanidade e a transversalidade internacional foram um marco do certame, que fez uma abordagem de alta qualidade e de exclusividade ao mercado.



Jaipur Canapé by Fertini

Este sublime sofá com assinatura de Joana Tinoco da Fertini combina matérias de excepção, entre os quais cristais swaraski, aqui a servirem como botões. A peça apresenta ainda na sua parte vertical um conjunto de espelhos. Pode também servir como móvel de entrada numa casa.

Sofá Camino a casa

Um modelo ultra design e muito fashion apresentado pela empresa espanhola Camino a Casa. Um sofá em couro verniz negro de dois lugares para uma casa moderna e vanguardista.

Sofá Henri Gruger

Este singular e arrojado sofá Henri Gruger, para além de ser bastante espaçoso - dez lugares sentados, tem a particularidade de ser feito em raposa natural. Um branco esplêndido a ser colocado num lugar de excepção.



Ottawwa dresser by Fertini

Este camiseiro apresentado pela Fertini é elegante e ultra design. Ottawa dresser é feito de vários tipos de madeira, com abertura lateral. A sua originalidade fica bem em todo o género de quarto, revelando um grande espírito de inovação dos seus criadores.



Quarto com assinatura Paulo Antunes

Tendo por base o castanho, uma cor quente que proporciona o aconchego, e simultaneamente uma mistura de outra cor forte como o laranja, este quarto com assinatura de Paulo Antunes mostra-se despretensioso e contemporâneo. Destacam-se os candeeiros elegantes e funcionais.

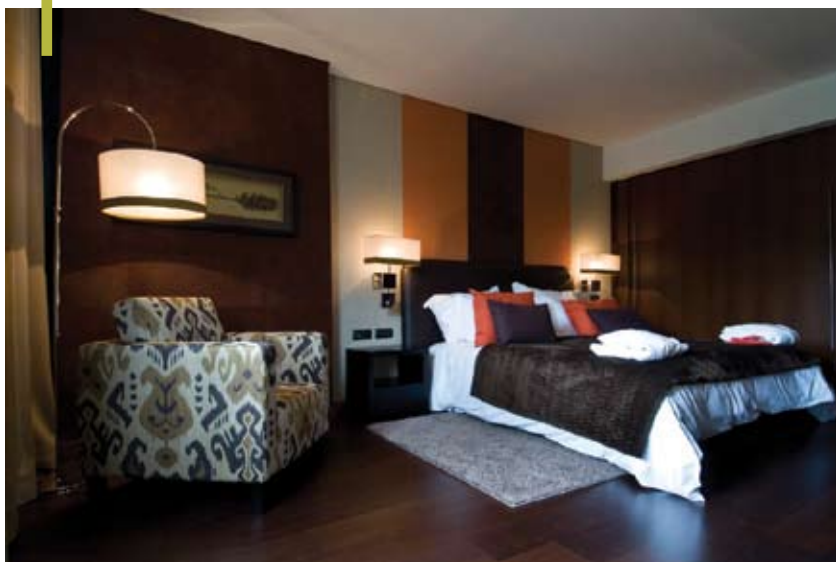

Sofás Satis

Da empresa italiana Satis, este Modelo Cook Pol de duas cores, feito em tecido, é uma cadeira giratória que permite aliar utilidade e design numa só peça.



Twizt by Pouty

Criado pelo mobiliário Pouty, esta mesa de quarto Twizt mistura resina branca com madeiras raras. Um complemento num quarto, com uma estética muito assertiva. Este modelo também inclui uma consola, um chiffonier e um móvel de pausa para café.



Cadeiras Fenabel

Estas admiráveis cadeiras têm assinatura da Fenabel, especialista na matéria com tecidos nobres e desiguais, tendo todo o requinte na apresentação de uma sala.



Ego Paris_Collection Tandem, na Alaire



Status Concept

A Status Concept apresenta vários modelos da sua Linha 2010. As peças são fabricadas em polietileno reciclado de alta densidade, sendo, por isso, um produto amigo do ambiente, e têm estruturas em alumínio, reforçadas nas zonas de maior stress.



Juva

Lolah é o nome da coleção do designer Kenneth Cobonpue, distribuída pela Juva. Traves e tiras de rattan são prendidas com pregos e fio de nylon, numa técnica similar à construção de barcos, para criar formas macias e sensuais. Também disponível em polietileno e alumínio para uso em exterior.



Cadeira de balanço_Colecção Maia, na Kettal



Puff para exterior da Fatboy, na Inexistencia

mobiliário exterior



Movelsan

A Movelsan apresenta este confortável sofá duplo modelo Tunis, com protecção contra os raios UV e degradação provocada pela acção do sol, sendo não alérgico, repelente à água e 100 por cento reciclável. Um sofá para longas noites de lazer...



Moonwalker

A Moonwalker surpreende com propostas de mobiliário de exterior que conjugam o design, a funcionalidade e o equilíbrio. As camas-relax e as linhas de rattans destacam-se nesta coleção, para uma utilização outdoor criativa e de culto do lazer.



Set de jantar para 8, Modelo 1769 Confort, na Status Concept



Narciso_chaise 2lugares, na Donafior Mobilia

Moviflor

A Moviflor apresenta um conjunto de peças de mobiliário em verga para tornar o jardim mais confortável. As cores alegres contribuem para dar ainda mais vida ao espaço exterior da casa. Dê mais cor ao seu jardim.



mobiliário exterior



Piscina Carré Bleu

Um ambiente tropical para esta piscina com cascata que soube encontrar o seu lugar no meio de uma vegetação luxuriante... Uma forma livre revestida com gesso cor de areia, uma água tratada através da electrólise do sal, completada por uma regulação do pH. Uma piscina que convida a nadar após um pouco de *farniente*...



Floracea_sofá 3lugares, na Donaflor Mobília



Tango_poltrona, na Donaflor Mobília

Cane Line

A Chaise-Lounge, agente exclusivo em Portugal da empresa Dinamarquesa Cane Line, apresenta algumas novidades da sua coleção de exterior. O mobiliário é produzido numa fibra sintética, Hularo®, fabricada em material de polietileno, resistente à água, aos raios UV, de cor fixa e totalmente livre de manutenção.



Cadeira Manchester em verga, na Moviflor

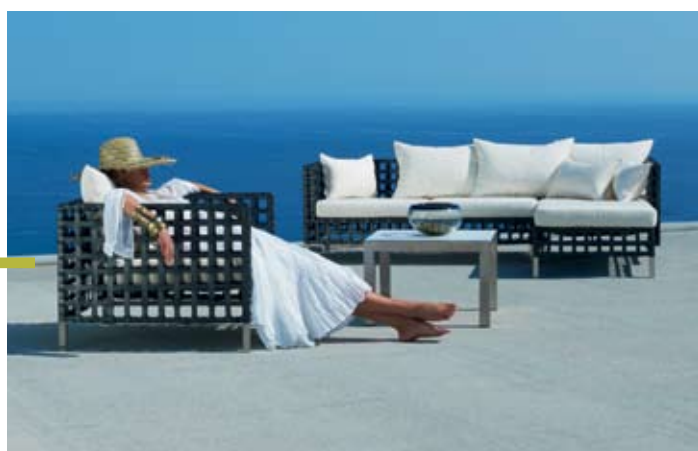

Fascinium

MOVEIS
LUSÍADAS
HOME PERSONALITY

Rua D. João I, nº 68 – Apartado 94 – Pisões
2449-909 Pataias – PORTUGAL
T. +351 244 587 460 F. + 351 244 587 469
VISITE O NOSSO NOVO SITE EM www.moveislusiadas.pt

Por José Ferraz



ATITUDE,
PRAGMATISMO,
EFICÁCIA

Se fizermos uma pausa para refletir, se fecharmos os olhos e reproduzirmos mentalmente o mundo em que vivíamos há 5 anos atrás, rapidamente, nos daremos conta que profundas mudanças estruturais nos mercados e nos comportamentos do consumidor se manifestam agora com mais força e exigência. Parafraseando um importante e conhecido sociólogo espanhol, Ismael Pardo, “O consumidor está, pela primeira vez na sua história, perante uma mudança acentuada e visível de valores”. Este facto exige das organizações comportamentos mais cuidados, mais rigorosos e mais eficientes.

Saber em cada momento a atitude certa a tomar, agir de forma a ir minimizando as ações mal tomadas e maximizando as que produzem valor e sustentabilidade, exige de cada pessoa, em primeiro lugar, um foco acentuado na concretização de tarefas e, sobretudo, capacidade de organização. Segundo os especialistas, a dissonância cognitiva que permite ao fumador encontrar sempre desculpas para justificar o facto de continuar a fumar, mesmo sabendo que está a prejudicar-se, aplica-se a muitas situações do dia-a-dia. As pessoas tendem sistematicamente a arranjar desculpas para se autojustificarem e valorizarem o que fazem menos bem. Há ferramentas, que bem usadas e interpretadas, permitem melhorar tremendamente a eficácia da vida das pessoas, estejam elas dispostas a experimentá-las. Por favor, veja o quadro abaixo e reflita...

Hábito 3. Dê prioridade ao que é prioritário

	Urgente	Não Urgente
Importante	Actividades - QI - Crises - Tarefas cuja concretização é aparentemente inadiável - Reacção	Actividades - QII - Aprendizagem, evolução e prevenção. - Melhoria contínua das relações interpessoais que acrescentam valor. Acção! - Identificação de oportunidades geradoras de valor. - Planeamento objectivo e concretizável.
Não importante	Actividades - QIII - Interrupções e desfocagem (efeito saltimbanco). - Reuniões sem objectivos ou agenda. - Actividades populares, culto obsessivo da imagem. - Autoritarismo e centralização de poder.	Actividades - QIV - Trabalho trivial. - Vida social, busca gratuita de reconhecimento. - Desconcentração e preguiça. - E-mails e telefonemas desnecessários.

Fonte “os sete hábitos de pessoas altamente eficazes de Stephen R. Covey”

Definições:

Urgente: Entende-se pelas situações ou coisas que requerem atenção imediata.

Importante: Entende-se tudo o que tem a ver com obtenção de resultados, com criação de valor, com missão, e com alinhamento e execução da estratégia.

(QI), Quanto mais nos focamos no quadrante I, maior ele fica na realidade no dia-a-dia de muitas pessoas (os chamados bombeiros). Este quadrante representa 90% do seu tempo, o que significa que estão sempre a lidar com situações de crise. Curioso notar que muitas pessoas que estão focadas no **quadrante III** pensam que estão no **quadrante I**. Reagem a coisas urgentes que julgam importantes, mas, na realidade, a urgência é apenas determinada pelas solicitações alheias. As pessoas que gastam a maior parte do tempo nos **quadrantes III e IV** gerem a sua vida de um modo irresponsável, em muitos casos, danoso para as organizações em que se inserem. São pouco produtivos, não fazem acontecer, contudo, mas em troca, lutam sistematicamente pela notoriedade aparente.

Pessoas altamente eficazes caracterizam-se por:

- Tenderem a eliminar o tempo aplicado nos **quadrantes III e IV**, porque na maioria dos casos, urgente ou não, a situação não é importante.
- Reduzem ao máximo o tempo que aplicam no **quadrante I**, (QI)
- Concentram a sua energia no **quadrante II**, (QII).
- O quadrante II é um centro da gestão eficaz, (gestão pró-activa), pois lida fundamentalmente com importância e não com urgências (gestão reactiva). Possibilita prever, prevenir, criar oportunidades geradoras de valor e diminuir as urgências e as crises.

Continua



WWW.NORTINTERIORES.COM

MOBILIÁRIO CRIA MARCA PARA PROMOVER A QUALIDADE E A INOVAÇÃO



O Cluster de Mobiliário de Portugal apresentou durante a Export Home, que decorreu na Exponor de 2 a 6 de Março, a marca Cria.P, considerada “uma alavanca nos mercados nacional e internacional para que os consumidores coloquem o produto português na vanguarda”.

De acordo com Joaquim Pinto, Director Geral do Cluster, “o mercado globalizado colocou um desafio às empresas portuguesas: a qualidade, inovação e design incorporado nos processos de fabrico das diferentes peças de mobiliário

devem ser interiorizados pelo consumidor”.

O Cluster de Mobiliário surge na sequência da formação da Associação para o Pólo de Excelência e Inovação das Empresas de Mobiliário em Portugal, que integra três associações sectoriais e as Associações Empresariais de Paços de Ferreira e de Paredes. A iniciativa insere-se no plano de Estratégias de Eficiência Colectiva. “O Mobiliário é um cluster natural e por isso houve um forcing das autoridades no sentido de colocar todos os agentes a falar a uma só voz”,

adianta Joaquim Pinto, que acrescenta que “há uma enorme vontade de todos para promover o Sector”.

O mercado de mobiliário representa só por si um volume total de vendas de 1,4 mil milhões de euros e exporta 828 milhões. Emprega mais de 50 mil trabalhadores e tem um saldo comercial positivo. A exportação apresenta-se como uma saída para a diminuição da procura a nível interno que tem provocado um grande número de falências.

COR E MOVIMENTO

A GoHome apresentou na Export Home, que decorreu de 2 a 6 de Março na Exponor, várias novidades em termos de tapetes, papéis de parede e revestimentos. Destaque para o revestimento Liquid Lava, que facilmente se evidencia em qualquer ambiente devido à combinação de cores e ao movimento que cria quando pressionado. As placas de Liquid Lava são compostas por duas camadas de material plástico (PVC). A superior é anti-derrapante e a inferior anti-choque. As camadas são combinadas de forma a que se obtenha uma única peça de PVC rígido.



QUALIDADE DISTINGUIDA

Os colchões FlexSense da Molaflex foram eleitos pelos consumidores Produto do Ano 2010.

A FlexSense foi lançada no ano passado e apresenta uma gama de produtos que garante a oxigenação do colchão através da tecnologia exclusiva AirVex®.

A marca venceu, também, em 2009 o Prémio Mobis na categoria Campanha de Imagem, precisamente pela original campanha desenvolvida em torno desta gama de colchões.



PRODUTOS PORTUGUESES EM NOVA IORQUE

Em Maio, a loja de design do Museu de Arte Moderna (MoMa), em Nova Iorque, vai lançar a coleção exclusiva Destination: Portugal, que conta com mais de 100 produtos que normalmente só se encontram Portugal. Serão apresentados acessórios para a casa, móveis, utensílios de cozinha, cerâmi-

ca, jóias, entre outros produtos concebidos por designers portugueses emergentes. O evento contará, entre outros, com os bancos Handle, desenhados por Fernando Brizio, e a cadeira Tavares, desenhada por Marco Sousa Santos, ambos pertencentes à The Lisbon Collection da TemaHome.

tintas e vernizes para mobiliário

moda
conforto
tecnologia

optimismo
estrategia
determinação
criatividade
investimento
persistência
inovação
atitude

o seu parceiro tecnológico
nos lacados para mobiliário

www.lusoverniz.pt
www.rikor.pt



Centro de Gestão
Rua Dr. José Bragança Tavares
n.º 78 Mouriz - ap. 189
4504-909 Paredes

tel | fax
+351 255 788 370/1
+351 255 785 303

Sto António, Batalha
LUSOVERNIZ
CENTRO
Mouriz, Paredes
LUSOVERNIZ
NORTE

Cedrim, Sever do Vouga



Montmédy, França



vinhos

QUINTA DA REVOLTA RESERVA TINTO



Bernardino Costa

A Quinta da Revolta é desde há muito propriedade da família Moreira da Silva. Tem vindo a ser objeto de consideráveis obras de recuperação e melhoria, nomeadamente no que concerne às suas condições de vinificação e guarda de vinhos.

Situada bem próximo da cidade da Régua, na designada sub-região do Baixo Corgo, esta Quinta possui uns vinhedos muito bem tratados e com excelentes exposições solares. Favorecendo a plantação de uvas de elevada qualidade, tem vindo a presentear-nos todos os anos com vinhos inovadores e de carácter muito próprio.

Região: Douro DOC

Castas: Touriga Franca, Tinta Roriz, Tinta Amarela e Tinta Barroca.

Volume Alc: - 14,5%

Enólogo(s): Gabriela Canossa / Vitor Carvalho

Produtor: Veredas do Douro, Soc. Agrícola, Lda.

(veredasdodouro@mail.telepac.pt)

Notas de prova:

Cor: Ruby intenso.

Nariz: Muito bom. Revela aromas a ameixas, amoras e outros frutos silvestres, tudo em perfeita harmonia e bem complementado com notas especiadas.

Boca: Excelente boca com notável frescura e acidez. Revela ainda algumas notas de tabaco e algum couro. De final muito agradável e marcante para os sentidos.

Contudo, a revelar os 12 meses de estágio em madeira que, com mais algum tempo de cave, será certo que ainda vai melhorar mais, pois trata-se de um vinho com grande potencial e complexo, e com justificadas aspirações a mais altos voos.

Ideal para acompanhar pratos fortes da nossa gastronomia tradicional e queijos fortes.

Até breve com outro (s) Vinho (s)



restaurante



RESTAURANTE SÃO BENTO

O restaurante S. Bento funciona numa casa antiga, em Seixas, próximo do cais do rio Minho. Entre o verde dos montes e o das águas do rio, abre-se um espaço para apreciar a cozinha tradicional portuguesa, com a Galiza como pano de fundo.

A época da lampreia já acabou, no final de Março, mas ainda é possível degustar o sável do rio Minho até ao fim de Maio. O bacalhau à São Bento, esse, é servido durante todo o ano, com batata frita e de cebolada, fazendo lembrar o bacalhau à Narcisa.

Nos pratos de carne, a especialidade é o cabrito assado no forno, servido com arroz e grelos salteados. Como alternativa, além de outros pratos tradicionais, aconselhamos o cozido à portuguesa. Para sobremesa sugerimos o pão-de-ló à São Bento.

Restaurante São Bento
Estrada Nacional 13, Seixas – Caminha
Telf. 258 727 402
Fecha à terça-feira entre Setembro e Junho
Não fumadores
Preço médio por refeição: 20 Euros



consumo



1. Sapatilha Homem, Prada €180. 2. Relógio, Franck Muller €3.190. 3. iPhone 3G, Vodafone a partir de €499,99. 4. Versace Man, Eau de Toilette €28,90. 5. Versace Man, Blue Denim Jeans €155. 6. Colar, Gerard Darel, preço sob consulta. 7. Saco Senhora, ED HARDY By Christian Audigier €85. 8. Máscara Double Extension Beauty Tubes, L'Oréal € 20,89. 9. Relógio, Donna Karan, preço sob consulta. 10. Perfume, Elizabeth Arden. 11. Anel Noivado, Meister , preço sob consulta. 12. Sandália, Roberto Cavalli, preço sob consulta.

PAÇOS DE FERREIRA
PARQUE DE EXPOSIÇÕES CAPITAL DO MÓVEL

34° Capital do Móvel

FEIRA DE MOBILIÁRIO E DECORAÇÃO



**24 ABRIL
/02 MAIO**

SEG A QUI 15H-23H
SEX E SÁB 10H-23H
DOM 10H-20H



DESIGN :: CONFORTO :: QUALIDADE

A MAIOR EXPOSIÇÃO DE MOBILIÁRIO PARA O GRANDE PÚBLICO

todos os contactos

**AQUI ENCONTRA AS LOJAS E OS PROFISSIONAIS
QUE APARECEM NESTA EDIÇÃO**

a

Anabela Neves (Big Sofá)

Senhora da Hora - 229 541 718

Anaric

São Pedro da Cova - 224 664 090

Antónia Pintado

Maia - 916 033 903

Ardeco

Lisboa - 213 031 250

c

Cane Line

(Agente exclusivo em Portugal: Chaise-Lounge)

Valongo - 224 210 803

Carré Bleu Portugal

Sintra - 21 460 25 00

Célia Dias - Designer

Porto - 912 235 699

g

GoHome

Maia - 229 746 217

i

Interfer

Lisboa - 218 142 142

j

José Freitas (MAM)

Porto - 228 300 714

José Luís (Tacto Interiores)

Rio Tinto - 224 888 358

Juva

Maia - 229 741 542

l

LAM

Paços de Ferreira - 255 863 539

Luciana Duarte - Expressões Decorativas

Ermesinde - 229 712 888

m

Maria Odete Rocha (Duarte da Rocha)

Aveiro - 234 424 772

Métrica Cozinhas

Lisboa - 213 920 096

Molaflex

São João da Madeira - 256 885 500

Moonwalker

Paio Pires - 210 967 827

Movelsan Design

S. Domingos de Rana - 21 445 59 20

Moviflor

Lisboa - 217 251 400

n

Nini Andrade Silva

Lisboa - 218 123 790

p

Pedro Castro Silva

Porto - 220 174 554

r

Rui Batista (Ambicharme)

Alverca do Ribatejo - 211 930 729

s

Sanitana

Anadia - 231 519 500

Status Concept Portugal

Loulé - 289 391 045



APCM

Compre com qualidade ...

Associação Portuguesa
de Comércio Mobiliário

... numa loja perto de si!

Linha de apoio ao associado / cliente final: **707 200 834**



onde comprar :: lojas de portugal

aveiro >

AVEIRO



Decoração Personalizada
R. Direita, 421/456, Aradas
3810-008 Aveiro
Telem. 935 424 772
Tel. 234 424 772
Fax 234 424 779

mariaodeterocha@hotmail.com
www.duartedarocha.com

ESPINHO



Decoração de Interiores
R. 19, 1406 Anta
4500-000 Espinho
Tel. 227 323 782
Telem. 969 190 076

geral@organza-reposteiro.com
www.organza-reposteiro.com

Reposteiro
Rua 30, 594
4500-301 Espinho
Tel. 227 313 927
Telem. 965 054 436

ÓVAR



Móveis Pedrosa
Av. Correios, 427 - 435
3886-909 Esmoriz
Tel. 256 752 406 / 256 782 219
Fax 256 784 445

geral@moveispedrosa.com
www.moveispedrosa.com



STA. MARIA DA FEIRA



Carlos Valente Interiores
Ef. Chão D'Água, 735-1º AM
EN 1 Vergada
4535-214 Mozelos VFR
Tel. 227 445 062
Fax 227 445 062
cv.interiores@gmail.com

braga >

BRAGA



Angelus Mobiliário
Av. António Gomes Pereira 139
Tebosa
4705-630 Braga
Tel. 253 691 238
Fax 253 691 238

carmo@angelo-irmaos.com
www.angelusmobiliario.com



Móveis Ben-Hur
R. Damião de Góis, 230
4700-028 Braga
Tel. 253 275 211
Fax 253 611 900

moveisbenur@iol.pt



Delicat Cozinhas
Av. S. Lourenço, 95
4705-445 Celeiros BRA
Tel. 253 672 158
Fax 253 674 074

geral@delicat.com.pt
www.delicat.com.pt

MACEDO BARBOSA MOBILIÁRIO

Macedo Barbosa Móveis
Boavista, Celeiros, Ap. 147
4711-916 Braga
Tel. 253 605 980
Fax 253 605 989

geral@macedobarbosa.pt
www.macedobarbosa.pt



Nova Móveis
R. Manuel Almeida Passos, 26
4705-159 Ferreiros - Braga
Tel./Fax 253 286 043
novamoveis@oninet.pt



PAULARTE
INDÚSTRIA DE MOBILIÁRIO
João Paulo de Oliveira Martins, Lda

R. Cidade do Porto
4700-213 Braga
Tel. 253 694 930
Fax 253 694 917

geral@paularte.com
www.paularte.com

ESPOSENDE



Cozinhas e Banhos
R. Padre Joaquim Lima, 140
4740-438 Forjães-Esposende
Telem. 914 573 111

filiparozendo@hotmail.com
www.renatacr-cozinhas.com

Ligue: 229 999 314

V. N. FAMILICÃO



Móvel Asil - Irmãos Maio
Av. Brasil, 2213 - Antas
4760-010 V. N. Famalicão
Tel. 252 322 087
Fax 252 375 848
Telem 919 001 232

geral@movelasil.com
www.movelasil.com



Gondifelos
Vila Nova de Famalicão
Tel.: 252 952 354
Fax: 252 952 544
Pq. Comercial Lago Discount
Ribeirão
Vila Nova de Famalicão
Tel./Fax: 252 494 454
kmovel@sapo.pt

coimbra >

COIMBRA



Brimóvel
Estr. da Beira, 454
3030-853 Ceira
Tel. 239 923 409
Fax 239 923 023

brimovel@mail.telepac.pt
www.brimovel.pt



CONDEIXA-A-NOVA



o.movel@clix.pt
www.omovel.com
Condeixa

MIRA



Móveis Páscoa
Av. Central, 137 - Lagoa
3070-141 Mira
Tel. 231 458 212
Fax 231 451 688

geral@moveispascoa.pt
www.moveispascoa.pt

OLIVEIRA DO HOSPITAL



Estr. Nac. 17, 42 - Catraia S. Paio
3400-691 Oliveira do Hospital
Tel. 238 603 330
Fax 238 603 609

geral@moveissancho.com
www.moveissancho.com

SOURÉ



Móveis Piquete
Piquete
3130-063 Gesteira
Tel. 239 501 820
Fax 239 507 009

moveispiquete@gmail.com
www.moveispiquete.com

onde comprar :: lojas de portugal

leiria >

ALCOBAÇA



Teresa João Interiores
Av. N. Sr^a. da Nazaré, 64
2445-701 Martingança
Tel. 244 589 142
Fax 244 589 142

teresajinteriores@sapo.pt
www.teresajaointeriores.com

BATALHA



Crismóvel
R. Outeiro Cavalo, 2 - Pinheiros
2440-045 Batalha
Tel. 244 769 820
Fax 244 769 829

geral@crismovel.com
www.crismovel.com

LEIRIA



Móveis Feliciano
R. Comércio, 60 - Coucinheira
2400-768 Amor
Tel. 244 860 960
Fax 244 861 018

geral@moveis-feliciano.com
www.moveisfeliciano.com



Espaço Libris
Av. N.ª S.ra de Fátima, 51
Edifício Nico, Loja 4 e 7
2410-140 Leiria
Tel./Fax: 244 815 996

lojaleiria@espacolibris.com
www.espacolibris.com

MARINHA GRANDE



Laranjo Móveis
R. S. Pedro de Moel, 131
2430-164 Marinha Grande
Tel. 244 502 275
Fax 244 568 111

moveis.laranjo@net.novis.pt



Sofás 5 Estrelas
E.N. 242, Edif. Maper, Loja G
2430-000 Marinha Grande
Tel. 244 560 803
Fax 244 861 558

sofas5estrelas@sofas5estrelas.com
www.sofas5estrelas.com

POMBAL



R. João de Barros
3105-442 | Vermoim
Pombal
Tel. 236 949 190
Fax 236 949 199

ilidiodamota@ilidiodamota.pt
www.ilidiodamota.pt



Móveis Graça
R. GNR, 13
3105-088 Guia PBL
Tel. 236 950 027
Fax 236 950 027

geral@moveis-graca.com
www.moveis-graca.com

Ligue: 229 999 314

lisboa >

ALENQUER



Montejuntolar
R. Principal, 2-D, Paúla
2580-122 Cabanas de Torres
Tel. 263 790 072
Fax 263 799 052

geral@montejuntolar.com
www.montejuntolar.com



Móveis S. Matos
Qt^a. Mendaña, Lt-3, IC-2
2580-491 Carregado
Tel. 263 853 312
Fax 263 853 312

moveissmatos@gmail.com

LISBOA



Movipreço
Av. Almirante Reis, 74 F/H
1150-020 Lisboa
Tel.: 218 121 683
Fax: 218 122 993

movipreco@hotmail.com
www.movipreco.pt



Urb. Colinas do Cruzeiro
R. Pulido Valente Lt. 3 Lj. 4
2675-.672 Odivelas
Tel. 216 045 043
Fax 216 045 042

info@iquijunior.com
www.iquijunior.com

TORRES VEDRAS



Av. Álvaro Vaz Urmeiro, 84
2560-216 S. Pedro de Cadeira
Tel. 261 857 403
Fax 261 857 509

geral@moveisbatista.com
www.moveisbatista.com

VILA FRANCA DE XIRA

AngeLourenzo - Bari Móveis
Urb. Malvarosa Parque
Alverca do Ribatejo
Tel. 255 871 257
Fax 255 871 824
angelourenzo@gmail.com
www.barimoveis.com

porto >

GONDOMAR



Marpel Móveis - Estofos
R. da Granja, Pavilhão 1
4435-107 Rio Tinto
Tel. 229 731 415
Fax 229 731 415



R. José Luís Araújo, 55
4435-154 Rio Tinto
Tel. 224 888 358
Fax 224 888 358

geral@tacto.com.pt
www.tacto.com.pt

MAIA

Bigsofá - Mobiliário
Av. D. Mabuel II, 1186/1188
4470-334 Vermoim - Maia
Tel./Fax 229 484 555
www.bigsofa.pt

GOHOME

MOBILIÁRIO E DECORAÇÃO

GOHOME

Alameda da Granja, 66
4425-093 Maia
Tel. 229 746 217

geral@gohome.pt
www.gohome.pt

Móveis Curitiba

Via Eng. Belmiro Mendes
Azevedo, n.º 11
4445-401 Maia
Tel./Fax: 229 820 623



Loja1

R. D. Afonso Henriques, 1219
Pedrouços - Maia

Loja2

R. de Trás, 537
(Rotunda Nogueira da Maia)
Telm.: 919 707 995
www.mrmobiliario.com



R. D. Afonso Henriques, 670
4435-006 Rio Tinto
Tel. 229 730 293
Fax 229 730 293

must.mobiliario@gmail.com
www.mustinteriores.com

MATOSINHOS



A Masseira
Av. República, 848
4450-240 Matosinhos
Tel. 229 387 325
Fax 229 387 325

geral@amasseira.pt
www.amasseira.pt



R. António Ramalho, 600
4460-240 Senhora da Hora
Tel./Fax 229 541 718
R. Tomás Ribeiro, 739
4450-298 Matosinhos
Tel./Fax 229 371 911

geral@bigsofa.pt
www.bigsofa.pt



Jovem 4 - Com. Mobiliário
R. Roberto Ivens, 971
4450-256 Matosinhos
Tel. 229 383 313
Fax 229 383 313

geral@jovem4.pt
www.jovem4.pt



Rua Multipark I, 20
4595-326 Serôa (Multipark)
Paços de Ferreira
Tel.: 255 891 846
Fax: 224 114 040
geral@lam-mobiliario.pt
www.lam-mobiliario.pt



Centro Comercial Domóvel
Apartado 29
4591-909 Paços de Ferreira
Tel.: 255 863 539
Fax: 255 862 810

info@moveissanmiguel.pt
www.moveissanmiguel.pt



MAM - Móveis & Interiores
R. de Francos, 115
4250-219 Porto
Tel. 228 300 714
Fax 228 300 715

mammoveis@mammoveis.com
www.mammoveis.com

Bigsofá - Mobiliário
Rua Tomaz Ribeiro, 720
4450-298 Matosinhos
Tel./Fax 229 111 911
www.bigsofa.pt

Marpel Móveis - Colchoaria
R. Conde Alto Meirim, 720
4450-029 Matosinhos
Telm.: 960 201 247



Loja 1
Centro Comercial Domóvel
nº A 119 ft. - nº 32
Loja 2
Centro Comercial Domóvel
nº 119 C 1.º Piso
S. Domingos - Paços Ferreira
Tel./Fax 255 866 380
info@moverna.co.pt
www.moverna.co.pt

PAREDES



Criamos Relações
R. Central de Gandra, 240
4585-116 Gandra PRD
Tel. 224 110 429
Fax 224 110 429

kuatrus@gmail.com
www.kuatrus-interiores.pt



MS Móveis e Decoração
R. S. Dinis, 806
4250-431 Porto
Tel. 225 025 602
Fax 225 025 603



Bioxene
R. Brito Capelo, 972
4450-069 Matosinhos
Tel. 229 384 552
Fax 229 384 552

bioxene@bioxene.net
www.bioxene.net



Luant Interiores
R. Heróis de França, 567
4450-159 Matosinhos
Tel. / Fax 220 016 751
Telm. 919 474 229

luant@sapo.pt
www.luant.no.sapo.pt

PAÇOS DE FERREIRA



Barimóveis
Rua S. Brás, 458
4595-182 Frazão PFR
Tel. 255 871 257
Fax 255 871 824
Edif. Nó de Vinhas Lugar de Sobrados
4580-612 Sobrosa PRD

barimoveis@desoterica.pt
www.barimoveis.com



Farimóvel Mobiliário
Ed. Domóvel, Lj-184-CV
4590-136 Carvalhosa
Tel. 255 866 735
Fax 255 866 735

mf.farimovel@iol.pt
www.domovel.com



R. Recta de Gomil, 5
4595-114 Frazão PDF
Tel. 255 863 990
Fax 255 873 035

geral@platea.pt
www.platea.pt



loja da fábrica

Capital do Móvel

de fora para dentro...
ambientes criativos e decorativos...

Alto do Paço
4595-213 Meixomil
Tel./Fax 255 862 722
Telm. 916 316 382
prakasa@sapo.pt
www.pra-kasa.com



Mobiliário & Decoração
R. Central de Gandra, 1484
Ed. Pinheiro Manso
4585-116 Gandra PRD
Tel. 224 156 408
Fax 224 156 395

info@pontocasa.pt
www.pontocasa.pt



uno form Porto
Rua das Sobreiras, 67
4150-713 Porto
Tel. 226 168 610
Fax 226 168 611

porto@unoform.com
www.unoform.pt

PÓVOA DE VARZIM



R. Gomes de Amorim, 851
4490-641 Póvoa do Varzim
Tel. 252 611 662
Fax 252 611 662

PORTO



Kasadec Home
R. da Constituição, 234
4200-192 PORTO
Tel. 225 094 075
Fax 225 094 465

mobiliário
em notícia

Ligue: 229 999 314



onde comprar :: lojas de portugal

V. N. GAIA



Decorações de Interiores
R. Soares dos Reis, 69
4400-315 Mafamude
Tel. 223 719 268
Fax 223 719 268

dikasa@portugalmail.pt



Cozinhass Creativas
R. José Gomes Soares, 95
4405-905 V. N. Gaia
Tel. 227 153 180
Fax 227 153 189

geral@status.pt
www.status.pt

VALONGO

VILA DO CONDE



Galerias Primor
Av. Com. Coutinho Lanhoso, 811
4480-662 Vila do Conde
Tel. 252 646 948
Fax 252 638 229

geral@galeriasprimor.com
www.galeriasprimor.com

PONTE DE LIMA



Torre Borlido e Filhas, Lda
Santo Amaro - Feitosa
4990-349 Ponte de Lima
Tel. 258 944 784
Fax 258 944 784

movicor@gmail.com
www.movicor.net

VIANA DO CASTELO



Estrada Nacional 13 - Darque
Tel./Fax 258 331 366 / 258 322 342

Estrada Nacional 13 - Vila Meã
Valença - Tel./Fax 251 798 089

Estrada Nacional 103.1 - Perelhal
Barcelos

contacto@moveis-carla.com
www.moveis-carla.com



Frente & Verso Design, Lda
Ed. Gaya / Lj. 8
Av. Da República, 1850 B
4430-194 V. N. Gaia
Tel. 223 750 625
Fax 223 745 332

frentverso@gmail.com



ALLBANHO
Av.º Eng.º Duarte Pacheco
nº 2500 - Fracção F
4445-416 Ermesinde
Tel. 229 753 238
Fax 229 753 238

info@allbanho.com
www.allbanho.com

setúbal >

ALMADA



Galerias Impacto
Loja1 - Almada - 212 588 977
Loja2 - Sobreda - 212 534 917
Loja3 - Cova da Piedade - 212 740 833
Loja4 - Corroios - 212 498 270

galeriasimpacto@gmail.com
www.galeriasimpacto.com

VALENÇA



A Janela do Oriente
E.N. 13 / Travessa das Troias, 2
4930-000 Valença
Tel. 251 823 928
Fax 251 823 928

geral@ajaneladoorient.com
www.ajaneladoorient.com



Móveis Jogapau
Lugar de Algarres - Carvoeiro
4905-092 Barrocelas
Tel./Fax 258 972 341
Telm. 933 493 780

mail@moveisjogapau.com
www.moveisjogapau.com



Móveis Palacete
Rua Fernandes dos Anjos, 47
4400-141 Candal - V.N.Gaia
Tel. 223 710 444
Fax 223 710 444

geral@moveispalacete.com
www.moveispalacete.com



Av. João de Deus, 536
4445-474 Ermesinde VLG
Tel. 229 720 918
Fax 229 720 918

decoracoes@isabelinteriores.com
www.isabelinteriores.com

v. castelo >

CAMINHA

A Janela do Oriente
R. S. João, 94
4910-145 Caminha
Tel. 258 921 445
Fax 258 921 445



Acrópole Móveis
Tuído - Gandra
4930-327 Valença
Tel. 251 809 420
Fax 251 809 422

acropole@acropolemoveis.com
www.acropolemoveis.com



Light Fashion
Lugar de Estação, Lote 1
4935-238 Viana do Castelo
Tel. 258 358 133
Fax 258 358 133



Nervura Interiores
R. Henrique Cerenache, 501
4400-000 V.N. Gaia
Tel.: 223 753 862
Fax: 223 753 862

nervuramob@gmail.com



Luciana Duarte
Pct.ª Maria Luísa Canavarro, 12
4445-506 Ermesinde
Tel. 229 712 888
Fax 229 744 109

lucianaduarte.ed@sapo.pt
www.lucianaduarte.com



Casa D'Som
R. Visconde Sousa Rêgo, 75
4910-152 Caminha
Tel./ Fax 258 921 439

comercial@casadsom.com
www.casadsom.com



Amoedo Interiores
Av. Miguel Dantas, 42 - Troias
4930-678 Valença
Tel. 251 824 154
Fax 251 824 154

Geral@amoedointeriores.com
www.amoedointeriores.com

VILA NOVA DE CERVEIRA



Aurora Neves
Rua César Maldonado, nº14/16
4920 Vila Nova de Cerveira
Tel./Fax 251 797 131
Tlm. 915 112 255 / 915 099 291
alma.mater20@hotmail.com

As melhores lojas estão aqui

mobiliário
em notícia

Ligue: 229 999 314



zona de
reforço lombar



diferentes zonas
de conforto



leitos
diferenciados



soluções
para*quem
privilegia o
bem estar!
www.mindol.pt





Tel. 213977002/3 Fax. 213977004

R. da Cintura do Porto de Lisboa

www.colonialdocas.com

Edifício 66, Doca de Santos

comercial@colonialdocas.com

1200-109 Lisboa

COLONIAL[®]
casa